

## JORNADA DE PRESENTACIÓN RED DE EMPLEO DISTRITO SALAMANCA

17 de Noviembre

Centro de Servicios Sociales de "La Guindalera"  
Salón de Actos

Programa >>

**10.00-10.30 Recepción Entrega de Documentación.**

**10.30-11.00.** Bienvenida y presentación de la jornada. Doña Ana Fdez-Salguero. Coordinadora Fundación San Ezequiel Moreno.

**11.00 – 11.30.** Presentación oficial de la Red de Empleo del Distrito de Salamanca. Doña Charo Quesada. Junta de Distrito.

**11.30 – 12.00.** Origen y proyectos de la Red de empleo. Doña M<sup>a</sup> Bel Rodríguez Álvarez. Trabajadora Social de la Fundación Adsis y componente de la Reversa. Ana Fdez-Salguero. Componente de la Red de Empleo.

**12.00-13.30. Panel de Experiencias de Empresas Responsables: "La Colaboración con las Entidades Sociales":**

Modera: Portavoz Aedipe Agrupación Centro. AEDIPE

Don Alejandro Bernal. Gerente de la Empresa de Inserción "Puentes de Inclusión" Fundación La Merced Migraciones.

Don Joaquín Álvarez. RSC del grupo Eulen.

Portavoz del Despacho de Abogados Pérez Llorca.

Doña Beatriz Castellanos. Coordinadora de Programas formativos de ASISPA.

**13.30-14.30 Cierre de la Jornada.**

**Vino español. Os esperamos en la sala 54. 3º Planta.**

## JORNADA DE PRESENTACIÓN RED DE EMPLEO DISTRITO SALAMANCA

La necesidad de desarrollar un proyecto como el de la **RED DE APOYO AL EMPLEO**, surge a raíz de la ejecución del proyecto "Integrando en RED: una experiencia comunitaria en el Distrito de Salamanca", financiado por la Consejería de Familia y Servicios Sociales durante al año 2008.

Dicho proyecto pretende establecer **un dialogo directo y participativo entre entidades sociales, personas beneficiarias, administración pública, vecinos y vecinas, empresas y asociaciones empresariales**, que permita analizar las necesidades reales de la población y plantear líneas de acción que atienda a dichas circunstancias.

Actualmente son muchas las entidades sociales que desarrollan actividades y proyectos para trabajar la inserción sociolaboral. **Es por este motivo, que mediante la red establecemos mecanismos de coordinación que permiten hacer un aprovechamiento máximo de los recursos existentes** con el objetivo de no duplicar iniciativas.

La Junta del Distrito de Salamanca, nos ofrece esta oportunidad para aunar esfuerzos, trabajar de manera conjunta y **ofrecer una serie de medidas para los usuarios y usuarias con los que intervenimos, así como para las empresas con las que colaboramos.**

La red de empleo fiel a su objetivo, pretende fomentar la inserción laboral de los diversos colectivos mediante acciones de orientación y formación que permitan mejorar su empleabilidad.

## JORNADA DE PRESENTACIÓN RED DE EMPLEO DISTRITO SALAMANCA

No obstante, consideramos como tarea fundamental, trabajar estrechamente con las empresas, que no solo pueden ofrecer una vía de integración para las personas con las que trabajamos, si no también **colaborar en diversas acciones que pueden resultar eficaces y rentables para la empresa y las entidades con las que colaboran.**

En los tiempos actuales, **sólo las empresas mejor preparadas logran salir adelante y crecer.** Para ello, es clave aprovechar al máximo todos los recursos internos y externos al alcance. La Red de Empleo, ofrecerá formación y asesoramiento para aquellas empresas que necesiten gestionar su plantilla de manera eficaz, y puedan establecer mecanismos de colaboración con las diferentes entidades que componen la red para lograr su compromiso con la sociedad.

**Tu empresa también puede ser  
SOCIALMENTE RESPONSABLE.**

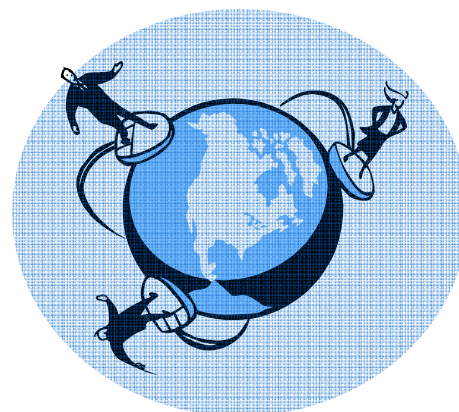

**Colabore con nosotros**

**RED EMPLEO DISTRITO SALAMANCA**

**[redempleosalamanca@gmail.com](mailto:redempleosalamanca@gmail.com)**